

EISL-Nr. 305:  
Stadt Beeskow  
Berliner Str. 30  
15848 Beeskow

EISL-Nr. 304:  
Ruth Silldorf  
Adrianstr. 13  
15848 Beeskow

EISL-Nr. 574:  
Stadt Beeskow  
Berliner Str. 30  
15848 Beeskow

EISL-Nr. 565:  
Stadt Beeskow  
Berliner Str. 30  
15848 Beeskow

**Legende:**

- WMS Wohnhaus
- Neb Niedriggebäude
- Ga Garage
- M Massiv
- Sa Satellitach
- Pu Puldach
- Blk Blümenachrichtung
- Zg Ziegel
- WB Vertstoffammelbehälter
- MT Mülltonne
- I 1 Vollgeschoss
- II 2 Vollgeschosse

- Geblade Bestand
- Geblade Umbau
- Offentliche Verkehrsfläche
- Baugrundstücksgrenza
- Elektro
- Abwasser
- Trinkwasser
- Gas

**Grundstücksanbieter:**  
Gemarfung Beeskow  
Flur 4  
Flurst.-Nr. 304  
Fläche 868m<sup>2</sup>

GFZ 0,16 < 1,20  
GRZ 0,40 < 0,60

**Höhen:**  
Die Geländehöhen verbleiben im Bestand

**Höhenbezugspunkt:**  
Bezugspunkt Wohnhaus EG OK FFB = +1/0,00, lokal

Der Plan gilt als:  
Außenanlagenplan  
Entwässerungsplan  
Objektbezogener Lageplan

**Architektin** Isabell Tillack  
geb. Müller Dipl.-Ing. Arch.

**Umbau Wohnhaus**

Genehmigungsplanung



**Objektbezogener Lageplan 100**

Adriansstraße 13  
15848 Beeskow

Berliner Straße 12  
15848 Beeskow

Werner Theis

1: 200 A 3 17.06.2014 IM

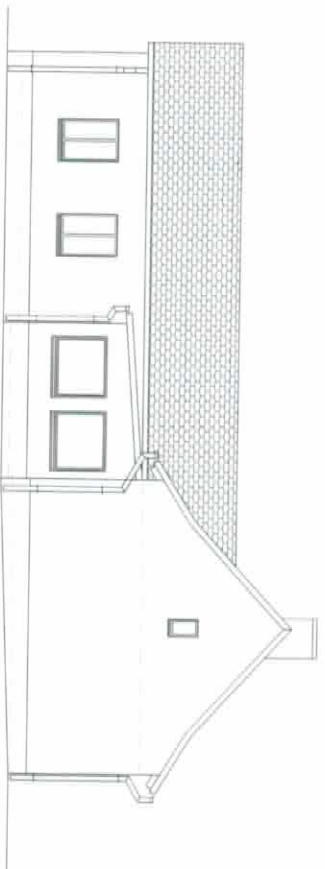

Westansicht

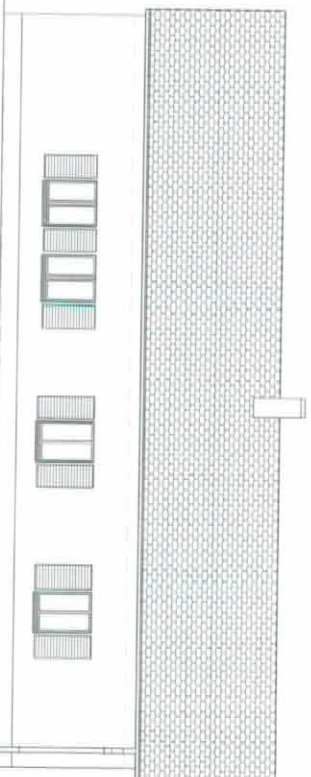

Südansicht

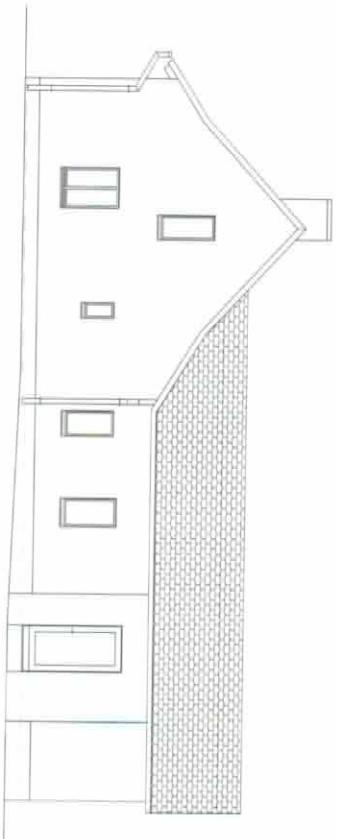

Ostansicht

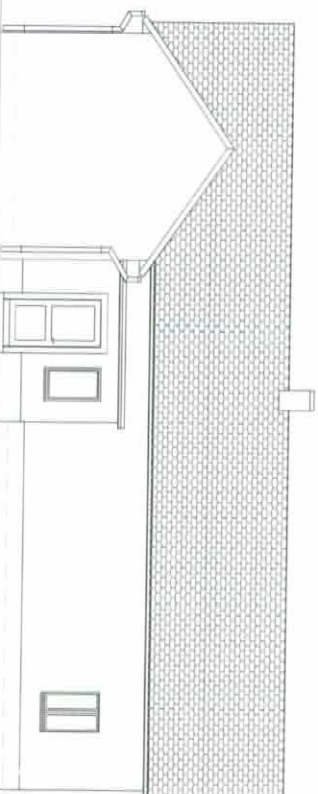

Nordansicht

Architektin **Isabell Tillack**  
geb. Müller Dipl.-Ing. Arch.

Kerthensstraße 1  
D-15848 Beeskow

Tele. +49 (0) 33 441 044 07  
Email: tillack@igym.de

**Umbau Wohnhaus**

Werner Theis

Adrianstraße 13  
15848 Beeskow

Berliner Straße 12  
15848 Beeskow

Bestand

**Ansichten**

**005**

1:100

A 3

17.06.2014

IM

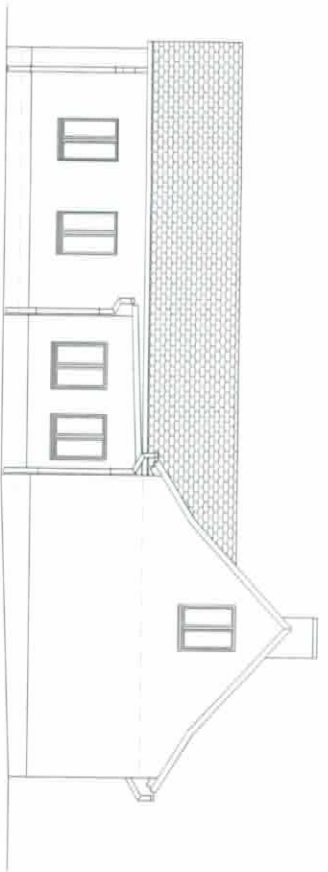

Westansicht

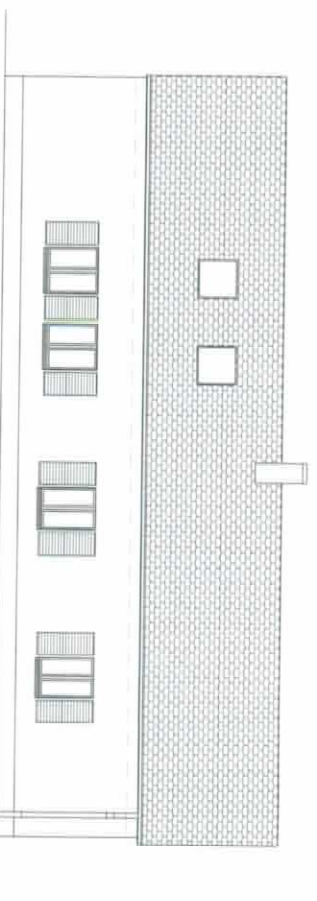

Südansicht

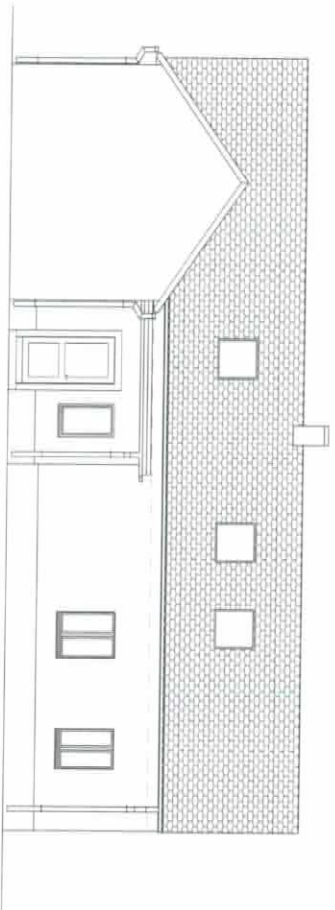

Nordansicht

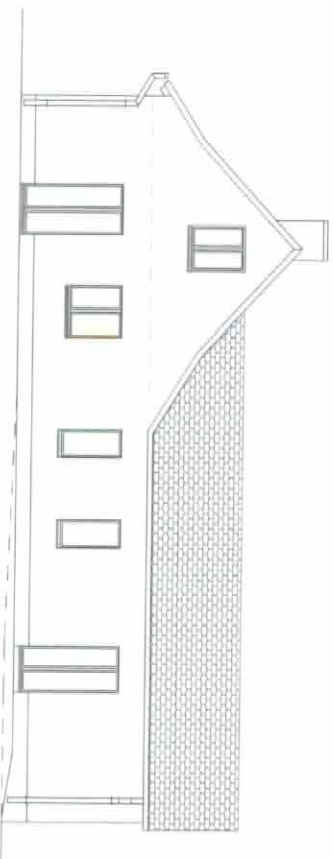

Ostansicht

**Architektin Isabella Tillack**  
geb. Müller Dipl.-Ing. Arch.

Postname: stufel 1  
D-15848 Beeskow

Tele: +49 30 461 504 917  
Mail: i.tillack@stufel.de

**Umbau Wohnhaus**

Werner Theis

Adrianstraße 13  
15848 Beeskow

Berliner Straße 12  
15848 Beeskow

Genehmigungsplanung

**Ansichten**

**104**

1:100

A 3

17.06.2014

IM