

Legende

Neuplanung  
Abbruch

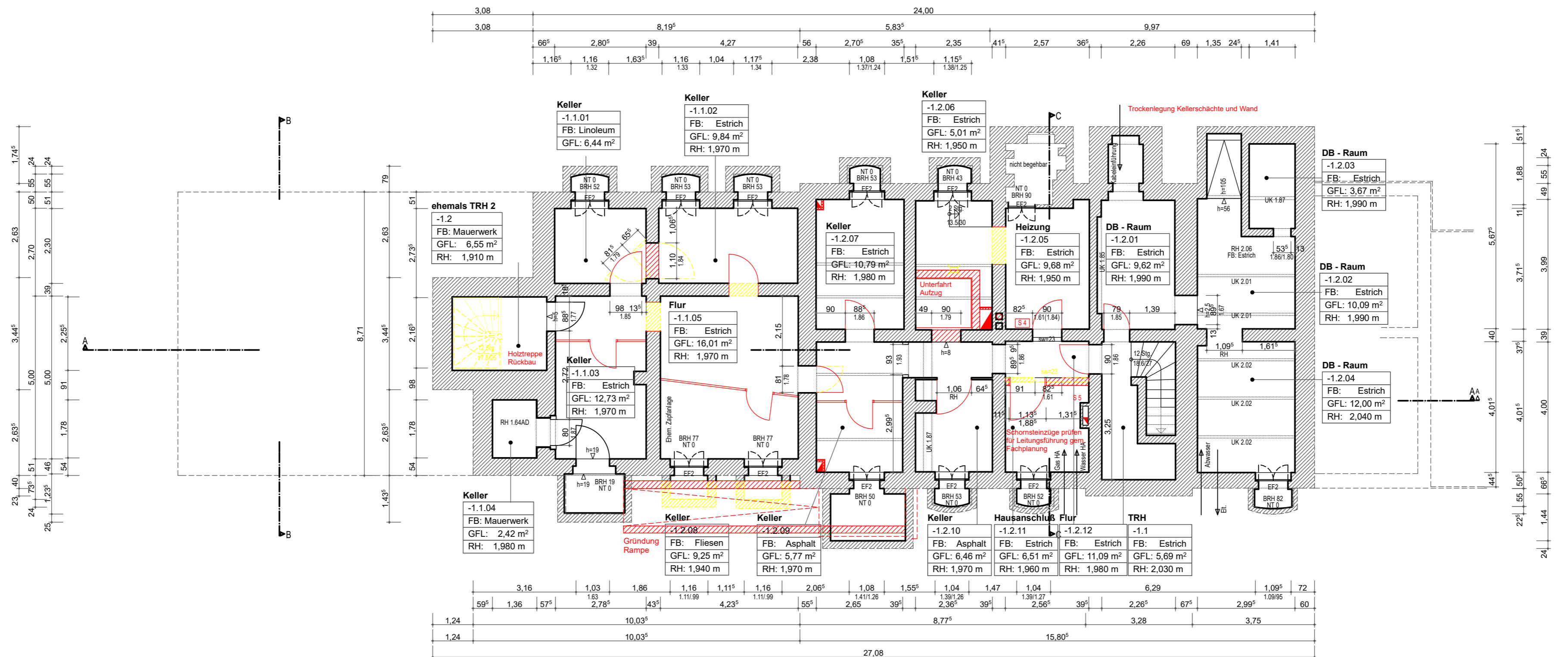

Wartebereich  
Rollstuhl im  
Brandfall



Alle Maße sind örtlich zu prüfen!

Umplanung des ehem. Bahnhofsgebäudes  
für soziale Nutzungen mit Einbau eines Aufzuges:  
AM BAHNHOF  
15848 Beeskow

**BAUHERR:**  
Stadt Beeskow vertreten durch  
Frau Bartelt und Frau Müller  
Berliner Str. 30, 15848 Beeskow Tel. 03366 / 422 - 0

**ARCHITEKTIN:**  
Dipl. Ing. A. Stahmann  
Lindenstr. 4  
15848 Rietz / Neuendorf  
OT Ahrensdorf  
Tel. 0174 / 375 48 76  
Stahmann - A@gmx.de

**AUFMASS:**  
Messen & Zeichnen  
Ing.-Büro Piecha  
Benzstraße 13  
14482 Potsdam  
Tel.: (0331) 97991870

GEGENSTAND: **4. Entwurfsplanung**  
GRUNDRISS KELLERGESCHOSS

BLATTGRÖSSE	DATUM
A 2	23.04.2018
MASZSTAB	BLATTNUMMER
1:100	1