

**Fredi Weißbach**

Radinkendorf 3a  
15848 Beeskow

Email: fredj\_weissbach@web.de  
Mobil: 0160 - 47 24 880

Fredi Weißbach • Radinkendorf 3a • 15848 Beeskow

Kreisstadt Beeskow  
Sanierungsbeauftragte  
Kerstin Müller  
Berliner Str. 31  
15848 Beeskow



Radinkendorf, den 26.10.2016

**Betreff: Bodelschwingstr. 40a  
Errichtung Carport - Ausführung Stahlkonstruktion**

Sehr geehrte Frau Müller,

wie mündlich abgestimmt übergebe ich Ihnen beiliegend zwei Carportvarianten in der Ausführung Stahlbau (verzinkte Konstruktion) zu Ihrer Information.

Mein persönlicher Favorit ist die Variante 2, hier keine Mittelstütze und somit Frauen freundlich.

Meine Bauvoranfrage vom 22. April 2016 wurde positiv beschieden.

Freundliche Grüße

A handwritten signature in blue ink, appearing to read 'Fredi Weißbach', written over the printed name below.

Fredi Weißbach

Anlagen:

- Variante 1 mit Ansicht, Schnitt und Grundriss
- Variante 2 mit Ansicht, Schnitt und Grundriss
- Auszug amtl. Lageplan

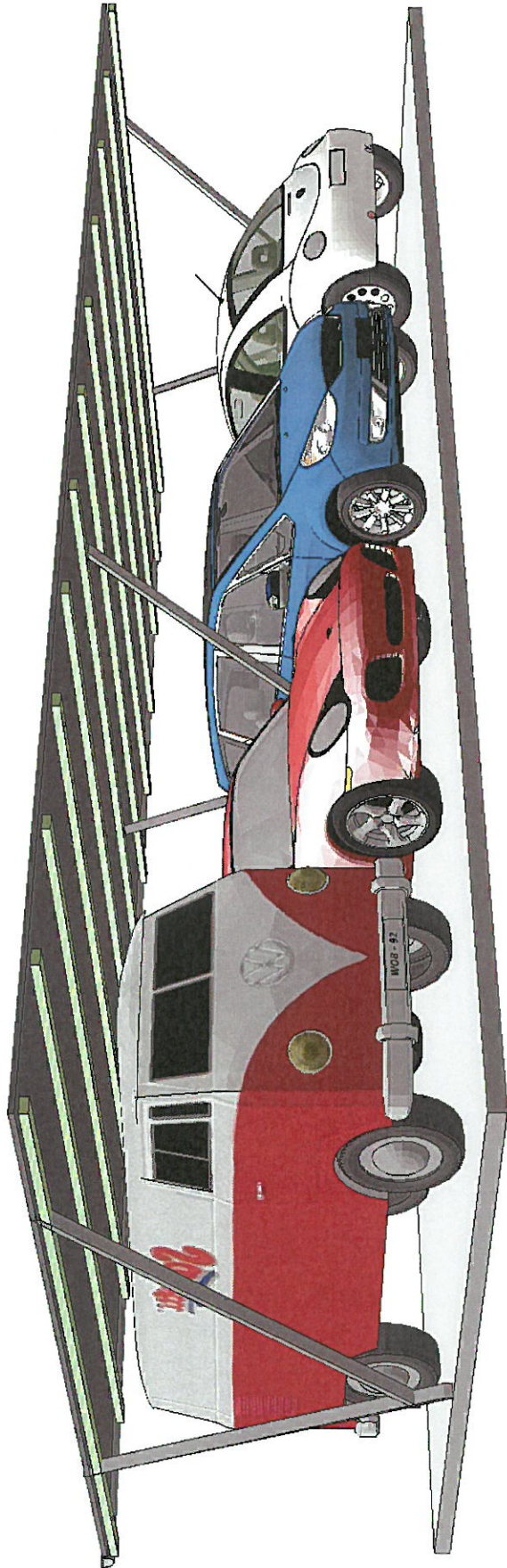

*Variant 1*

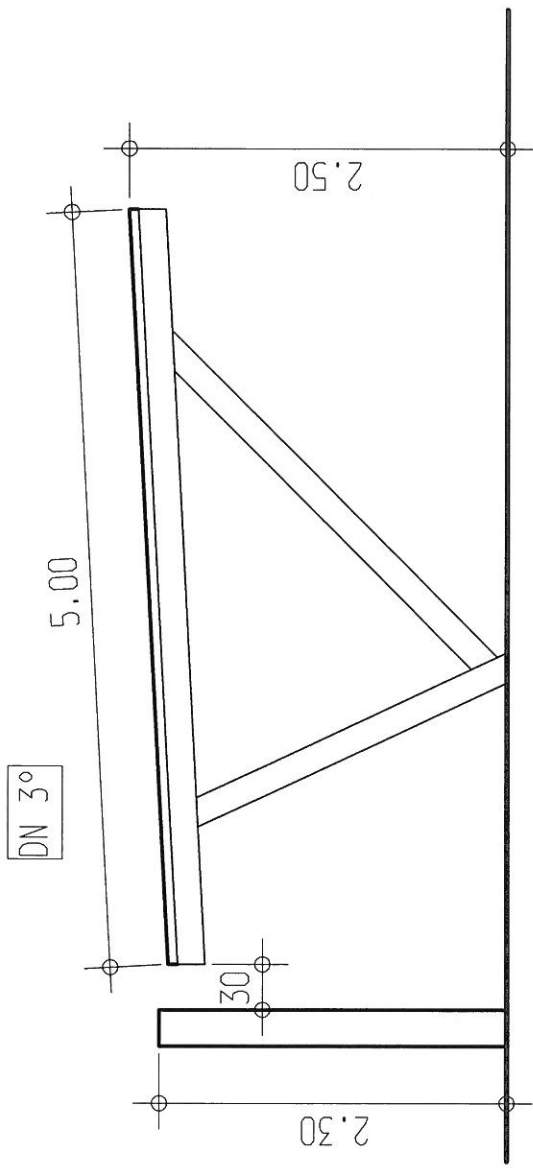

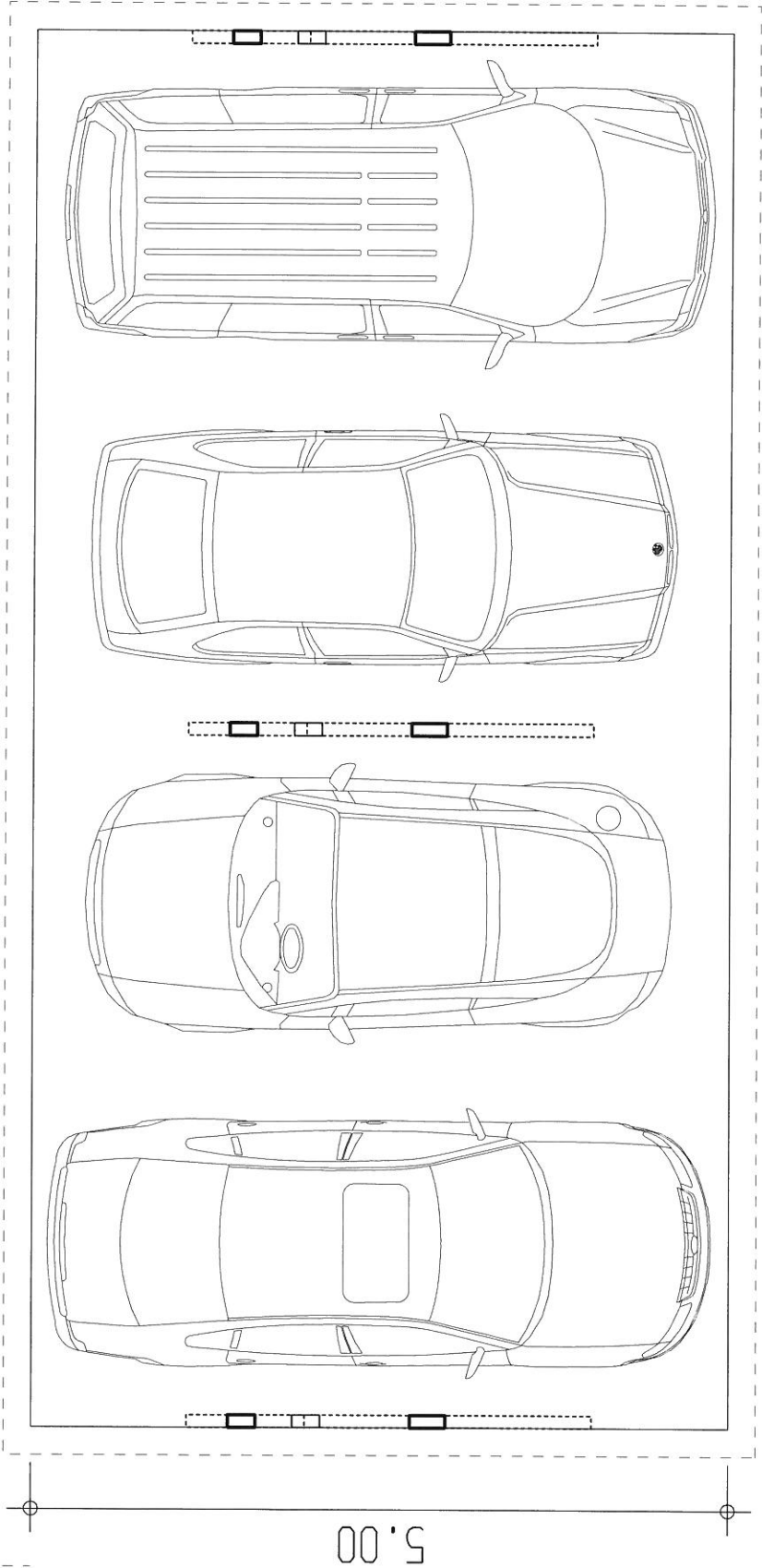
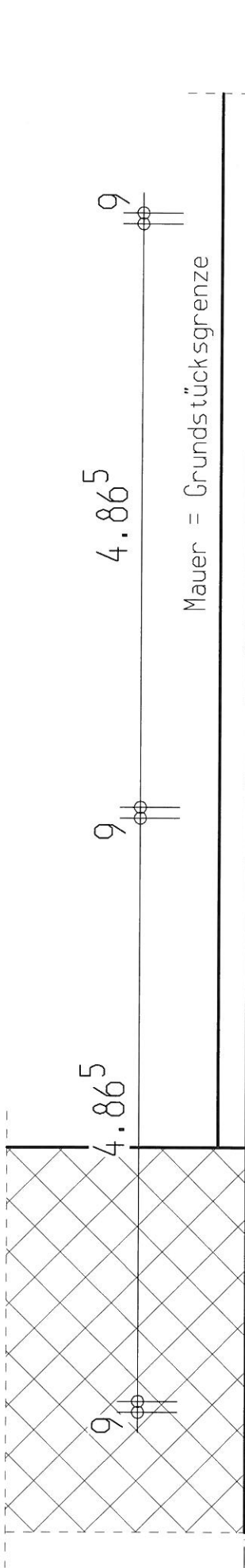

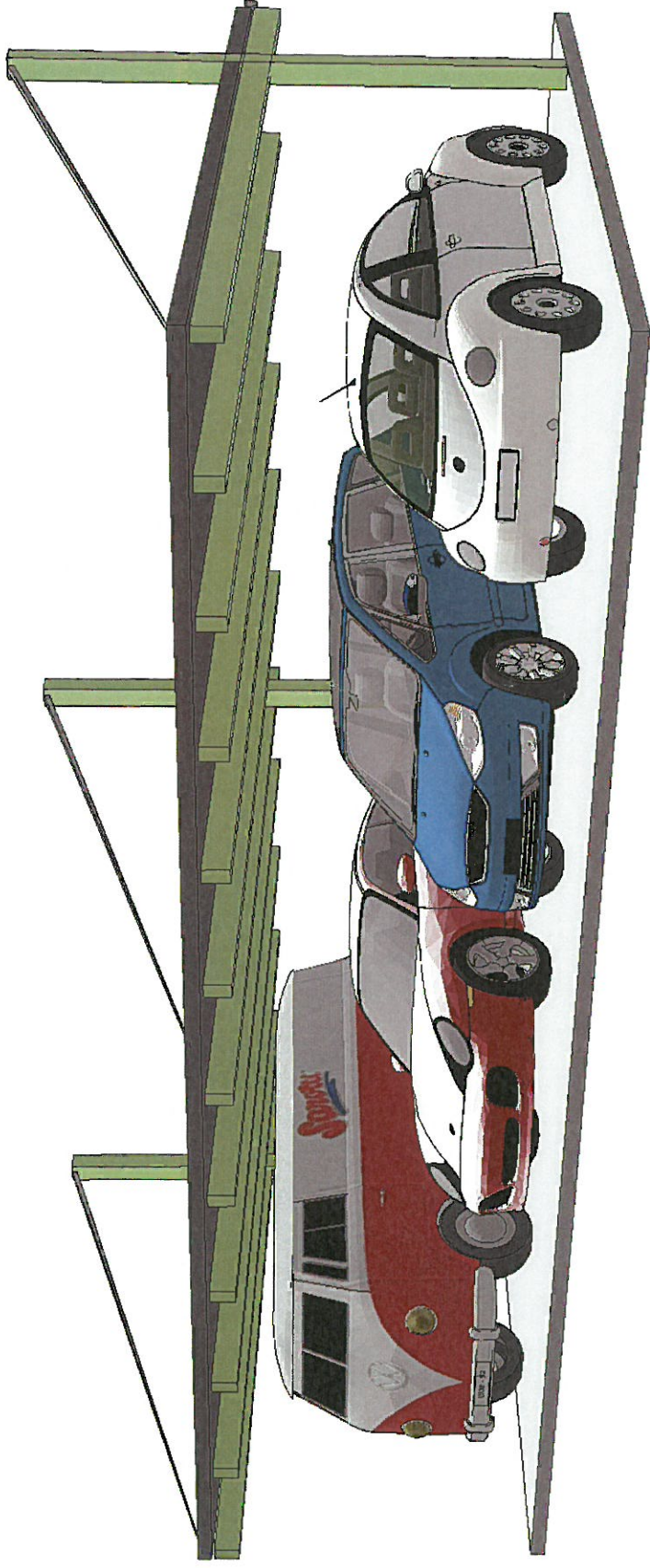

Variant 2

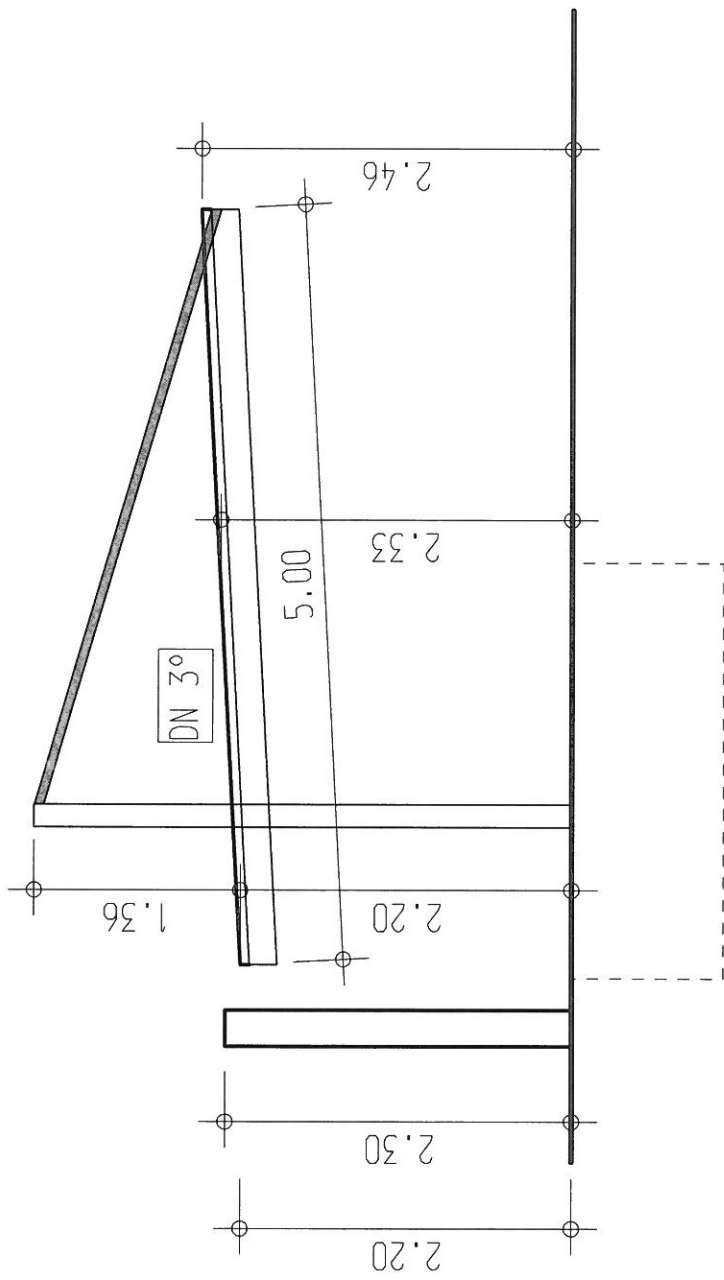



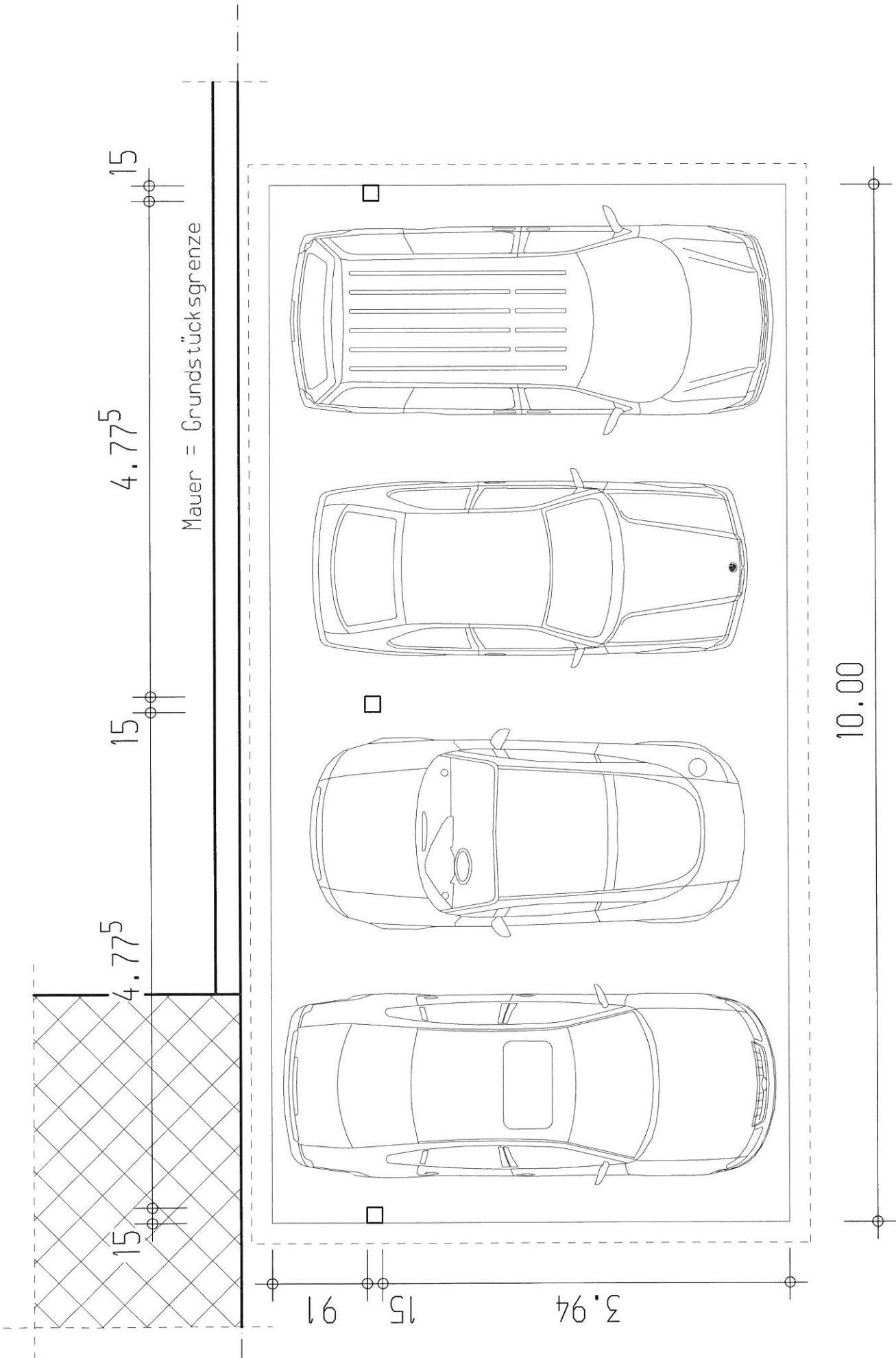

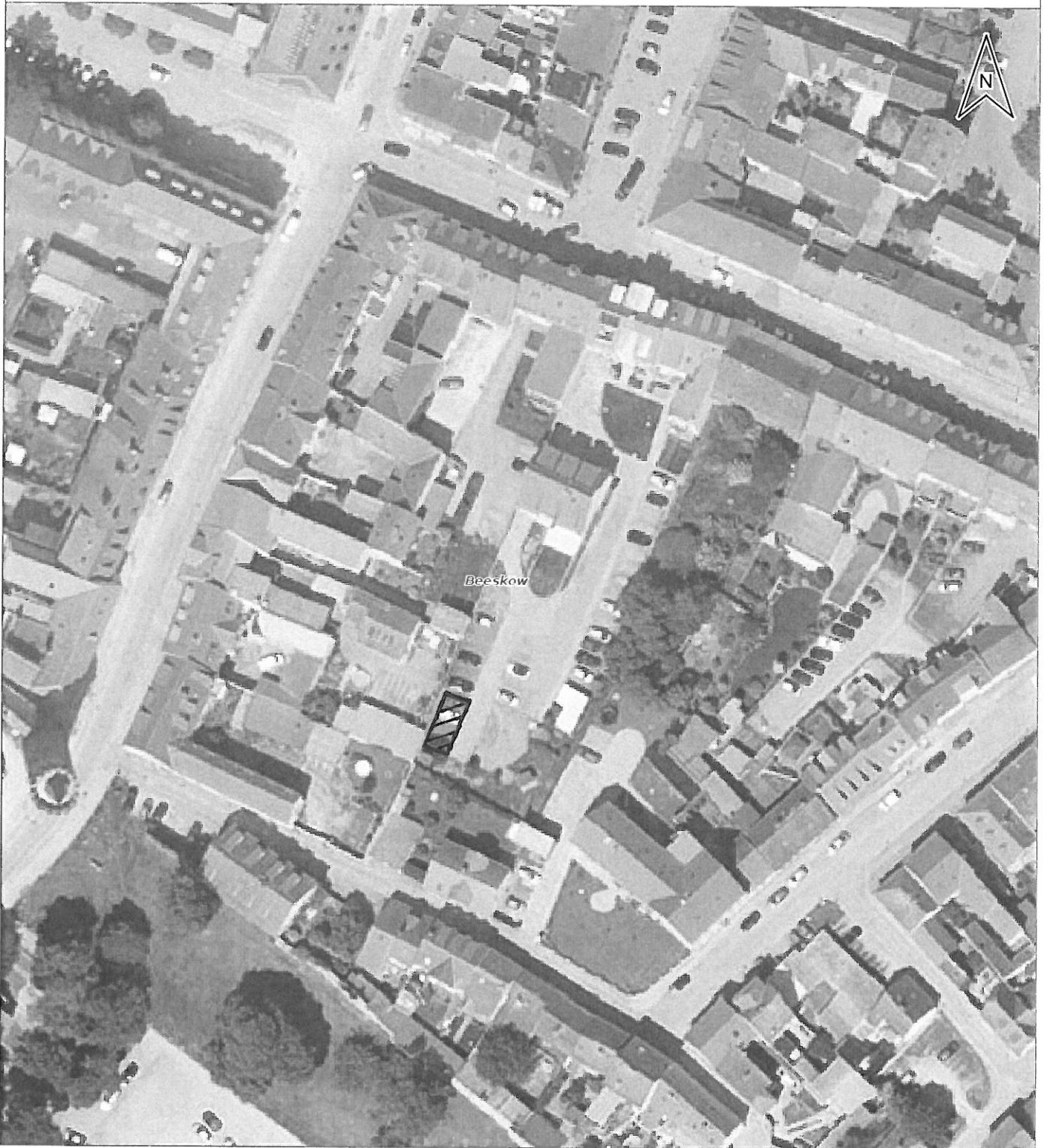

Karteninhalt wurde aus unterschiedlichen Datengrundlagen abgeleitet. Korrektheit, Vollständigkeit u. Lagegenauigkeit entsprechend dem angegebenen Maßstab ohne Gewähr. Der Kartenhintergrund dieses Ausdrucks beinhaltet Geobasisinformationen der Landesvermessung und Geobasisinformation Brandenburg. Dieser Ausdruck stellt keine rechtsverbindliche Auskunft dar und darf nicht als amtlicher Auszug verwendet werden. Dieser Auszug ist urheberrechtlich geschützt. Er kann zur behördeninternen Verwendung oder zum eigenen, nicht-gewerblichen Gebrauch genehmigungs- und kostenfrei genutzt werden. Vervielfältigung, Umarbeitung, Veröffentlichung, Weitergabe an Dritte sowie jede gewerbliche Nutzung bedürfen der Erlaubnis der LGB. Ihr Ansprechpartner für Fragen zur Nutzung der Geobasisdaten (Kartengrundlagen) ist die Landesvermessung und Geobasisinformation Brandenburg (kundenservice@geobasis-bb.de, Tel.: 0331/8844-123).

Auszüge, die auf Daten des Liegenschaftskatasters basieren, ersetzen nicht den aktuellen amtlichen Ausdruck. Dieser wird bereitgestellt von der LGB (www.geobasis-bb.de) bzw. den zuständigen Stellen gemäß § 26 Brandenburgisches Vermessungsgesetz - BbgVermG.  
Geodätische Grundlagen: UTM-Koordinaten Zone 33 bezogen auf das Europäische Terrestrische Referenzsystem (ETRS89).

© Stadt Beeskow (Kommunale Geodaten) | © GeoBasis-DE/LGB 2016 (Geobasisdaten) | © Gutachterausschüsse für Grundstückswerte/LGB (Bodenrichtwerte) |  
© Landesamt für Umwelt Brandenburg 2016, Datenlizenz: dl-de/by-2-0 (www.govdata.de/dl-be/by-2-0), Schutzgebiete in Brandenburg  
Darstellung auf der Grundlage von Daten des Landes Brandenburg