

ARCHITEKTURBÜRO  
 CONSTANCE MÜLLER  
 Rüdigersstraße 1 15845 Beeskow  
 T 035652 3120 E constance.mueller@t-online.de

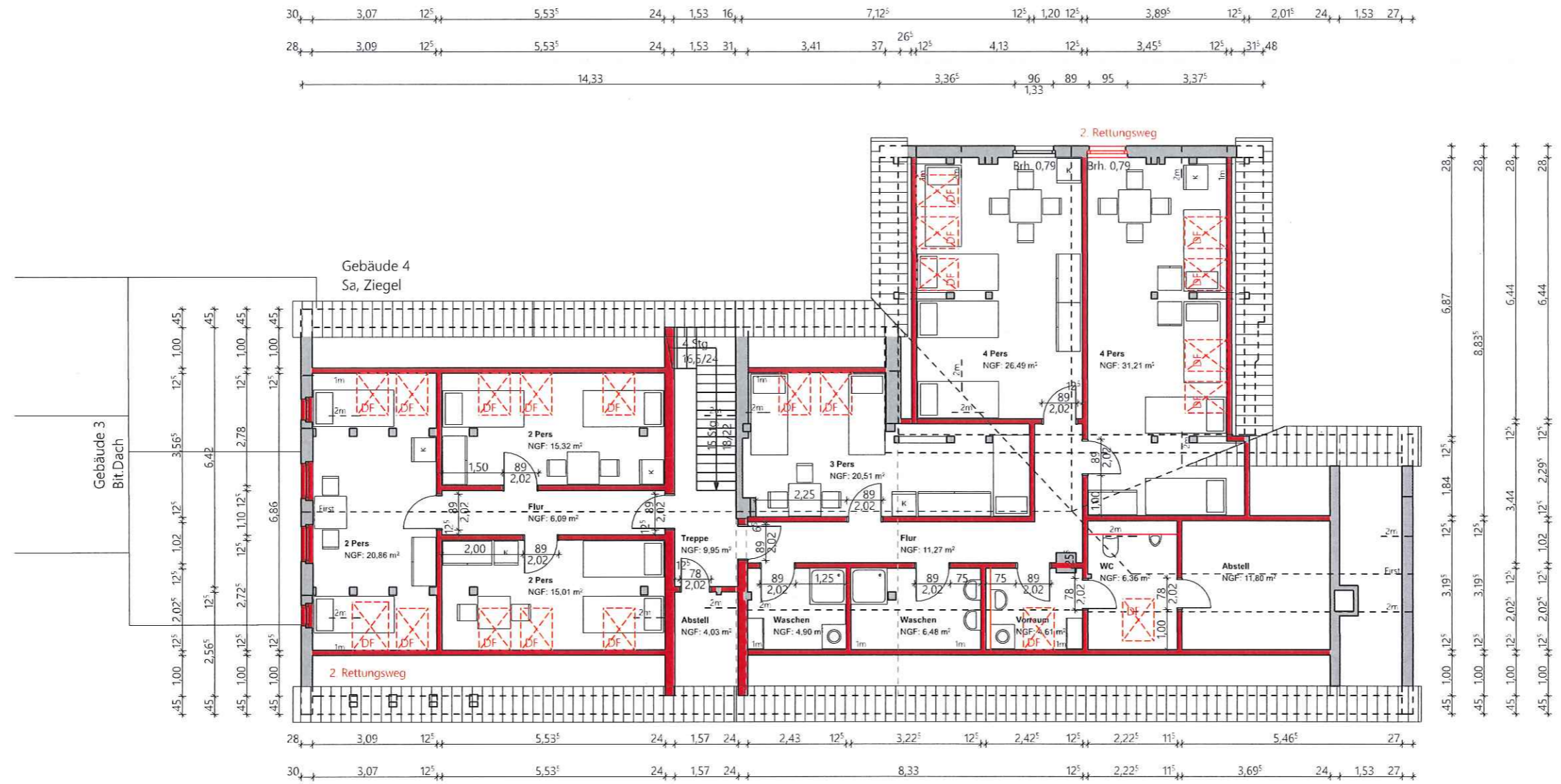

 Flüchtlingsunterkunft Bethanien  
 Standort:  
 Frankfurter Straße 11  
 15846 Beeskow

Plan	Erdgeschossgrundriss	Plan-Nr.	102
Maßstab	1:100	Zeichner	CM
Entwurf	1.100	Revisor	04.09.23

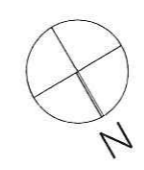

ARCHITEKTURBÜRO  
CONSTANCE MÜLLER

Rathenaustraße 1 15848 Beeskow  
T/F: 0 3366 2 10 20 E: constance.mueller@gmx.de



Bauvorhaben  
**Flüchtlingsunterkunft Bethanien**  
Bauherr  
Stadt Beeskow  
Frankfurter Straße 11  
15848 Beeskow

Plan	Dachgeschossgrundriss	Plan-Nr.	103
Status	Maßstab	Format	Gezeichnet
Entwurf	1:100	DIN A 3	CM
		Revision	Datum
			04.09.23