

# Spielplatzanlage an der Stadtmauer

Neubau der Freianlagen

Vorplanung - Lageplan Vorzugsvariante

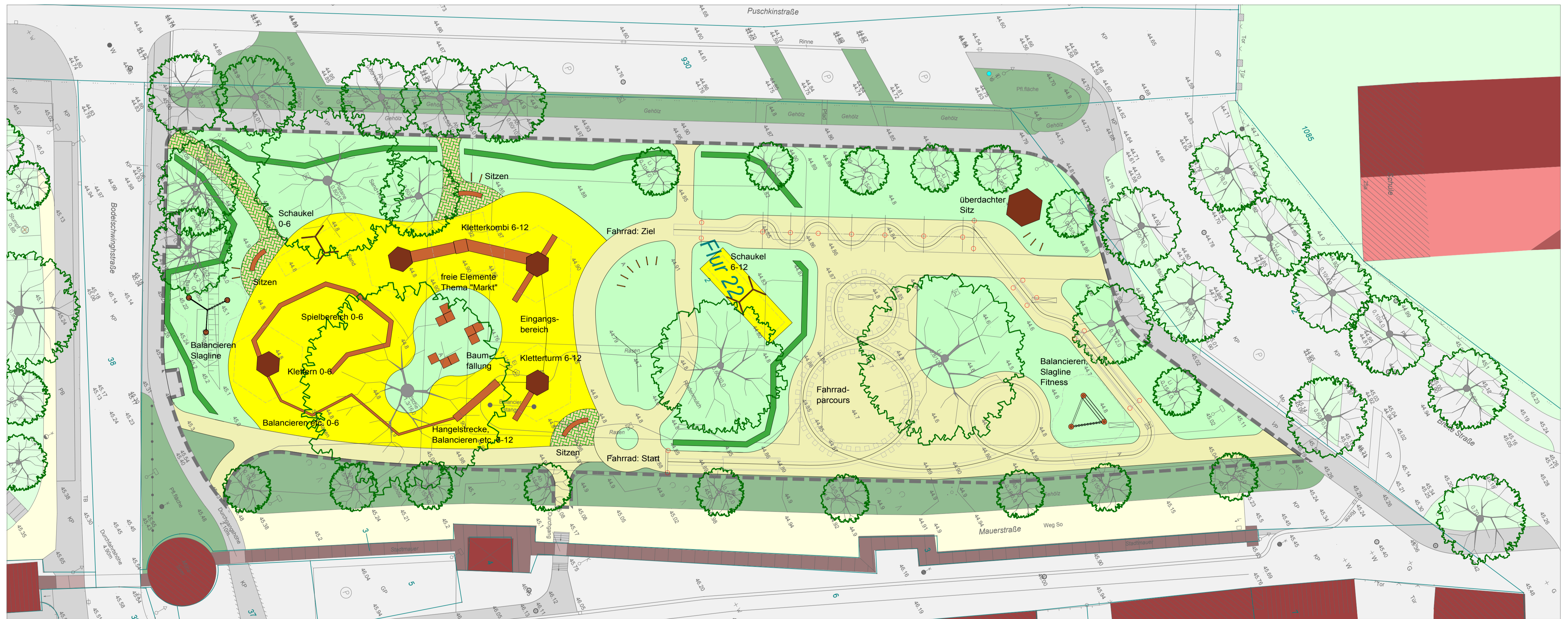

**LEGENDE**

**Planung**

- Asphaltbelag, sandfarben (Deucolor o. gleichwertig)
- Markierung Fahrradparcours
- Markierungspunkt Fahrradparcours (mobil, z.B. Verkehrskegel)
- Rasenfugen-Pflaster oder Einzelplatten Naturstein
- Fallschutzmaterial, Spielsand oder Hackschnitzel
- Bank
- Fahrradständer

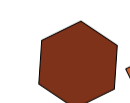

- Spielgeräte (Beispiele)
- Fitnessgerät (Reckstange o.ä., Beispiel)
- Rasen
- Hecke, Höhe ca. 0,5 m

**Bestand**

- Gebäude
- Historische Stadtmauer, Durchgang/ Tor

- vorhandener Gehweg, wassergebundene Decke
- vorhandener Gehweg, Pflaster / Plattenbelag
- Straße, Platz
- Hecke, Gehölzfläche
- Baum, Erhaltung

**Vermessung**

- Schacht, Schieber
- Straßenablauf
- Hinweis-, Verkehrsschild, Mastleuchte
- Höhe, Bestand
- Flurstücksgrenze und -nummer
- Grenze Plangebiet

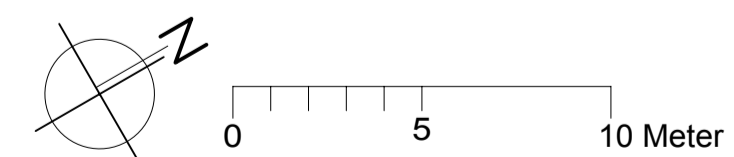

**FLURSTÜCKE:**  
Gemarkung Beeskow  
Flur 5 - Flurstück 930 (teilweise)  
Flur 22 - Flurstück 1/2 (tw.), 2 (tw.)

**PLANGRUNDLAGE:**  
Lageplan: Host Möhning, öffentlich bestellter  
Vermessungsingenieur  
Haustr. 7, 15234 Frankfurt (Oder) - Rosengarten  
Stand 14.11.2014  
und  
örtliche Bestandsaufnahme Edel-Projekt GbR,  
Stand 11/2014

Bauvorhaben: <b>Stadt Beeskow</b> Spielplatzanlage an der Stadtmauer Neubau der Freianlagen	Vorplanung		
	Lageplan - Vorzugsvariante		
Auftraggeber: Stadt Beeskow Berliner Straße 30 15848 Beeskow	Blatt Nr.	1/1	
	Maßstab	1 : 200	
Planung: Edel-Projekt GbR Büro für Freiraum- und Landschaftsplanung Dipl.-Ing. Petra Edel Dipl.-Ing. André Edel 15517 Fürstenwalde · Berliner Straße 11 M Tel.: 03361 - 376 586 Fax: 03222 - 349 - 1802 E-Mail: mail@edel-projekt.de www.edel-projekt.de	Freigabe AG	Datum	Zeichen
	bearbeitet	03.12.2014	AE
	geprüft	03.12.2014	PE